Lease - Car AG Autohandels GmbH
Gnies 216, 8261 Sinabelkirchen
+43 (0) 664 844 30 84
office@gebrauchtwagen-welt.at
www.gebrauchtwagen-welt.at

LEASECAR
gebrauchtwagen-welt.at

Audi A4 Avant TDI EXP â‚¬ 8290.-

236.000 km	Diesel	Anzahl Sitze: 5
07/2012	Schaltgetriebe	WeiÃŸ
105 kw	Hubraum: 1968 cm³	

Verbrauch innerorts: 7.4l/100km

Verbrauch außerorts: 4.7 l/100km

Verbrauch kombiniert: 5.7l/100km

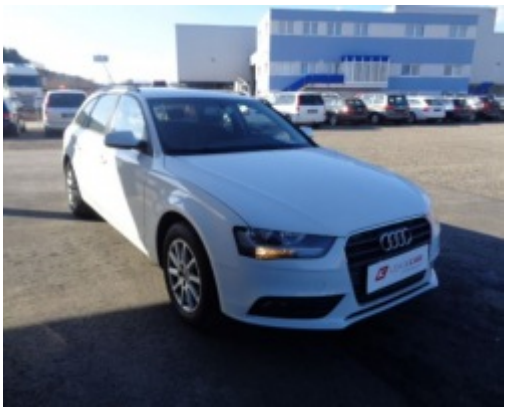

Beschreibung:

EU Preis EUR 9948.-- (exkl. Nova, inkl. 20% Mwst) Österreichpreis EURO 11990.--(inkl. Nova und 20% Mwst). Kaufpreis ist ein Fixpreis! Export nur mit gültiger UID Nummer! www.lease-car.at Zwischenverkauf vorbehaltlich. Eingabefehler sind ausdrücklich vorbehalten. Hr. Taxa +43 664 8443084 oder Hr. Eferl +43 664 3070703 - - - Sonderausstattung: - Audiosystem Concert (Radio/CD-Player), Außenspiegel elektr. verstell-, heiz- und anklappbar, Dachreling, Diebstahl-Warnanlage + Innenraumabsicherung / Abschleppschutz, Durchladeeinrichtung mit Skisack, Fahrassistenz-System: Licht- und Regensensor und Fernlichtassistent, Fahrer-Informations-System (FIS), Innenspiegel mit Abblendautomatik, Isofix-Aufnahmen für Kindersitz an Beifahrersitz, Lenkrad (Leder) mit Multifunktion, Metallic-Lackierung, Mittelarmlehne vorn, Reserverad als Notrad - - Weitere Ausstattung: - Airbag Fahrer-/Beifahrerseite, Antriebs-Schlupfregelung (ASR), Außenspiegel Wagenfarbe, Außentemperaturanzeige, Ausstattungs-Paket: Attraction, Ausstattungs-Paket: Standard, Elektron. Differentialsperre (EDS), Fensterheber elektrisch vorn + hinten, Getränkehalter in Mittelkonsole, Innenausstattung: Dekoreinlagen hochglänzend / Reflex, Isofix-Aufnahmen für Kindersitz, Karosserie: 4-türig, Klimaautomatik, Kopf-Airbag-System (Sideguard), LM-Felgen, Modellpflege, Monochrom-Display (6,5 Zoll), Motor 2,0 Ltr. - 105 kW 16V TDI, Reifenkontroll-Anzeige, Rücksitzlehne geteilt/klappbar, Schadstoffarm nach Abgasnorm Euro 5, Seitenairbag vorn, Sitzbezug / Polsterung: Stoff Cosinus, Tagfahrlicht, Wärmeschutzverglasung grün getönt - - -

Ausstattung:

ABS, Bordcomputer, CD-Spieler, Dachreling, Elektr. Fensterheber, Elektr. Seitenspiegel, Elektr. Wegfahrsperre, ESP, Isofix (Kindersitzbefestigung), Leichtmetallfelgen, Metallic, Multifunktionslenkrad, Nebelscheinwerfer, Partikelfilter, Servolenkung, Tagfahrlicht, Tuner/Radio, Zentralverriegelung

Österreich Preis:	€ 11.990,-	inkl. MwSt.(20%), inkl. Nova
Export Preis:	€ 8.290,-	exkl. MwSt.(20%), exkl. Nova
EU Preis:	€ 9.948,-	inkl. MwSt.(20%), exkl. Nova