Lease - Car AG Autohandels GmbH
Gnies 216, 8261 Sinabelkirchen
+43 (0) 664 844 30 84
office@gebrauchtwagen-welt.at
www.gebrauchtwagen-welt.at

LEASECAR
gebrauchtwagen-welt.at

Jeep Grand Cherokee 6.4 V8 HEMI SRT EXP â,¬ 34490.-

50.000 km	Benzin	Anzahl Sitze: 5
07/2017	Automatik	Schwarz
344 kw	Hubraum: 6417 cm³	

Verbrauch innerorts: 20.7l/100km

Verbrauch außerorts: 10.1 l/100km

Verbrauch kombiniert: 14l/100km

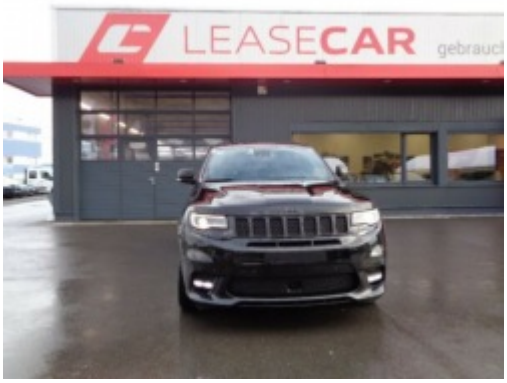

Beschreibung:

EU Preis EUR 41388.-- (exkl. Nova, inkl. 20% Mwst) Österreichpreis EURO 59990.- inkl. Nova und 20% Mwst). Kaufpreis ist ein Fixpreis! Export nur mit gültiger UID Nummer! www.lease-car.at Zwischenverkauf vorbehaltlich. Eingabefehler sind ausdrücklich vorbehalten. Hr. Taxa +43 664 8443084 oder Hr. Eferl +43 664 3070703 - - - Sonderausstattung: - Perleffekt-Lackierung - - Weitere Ausstattung: - Airbag Fahrer-/Beifahrerseite, Aktive Kopfstützen, Anhänger-Stabilisierungs-Programm, Antriebs-Schlupfregelung (ASR), Audio-Navigationssystem: UConnect Smartouch Multimedia-System mit Navigationssystem, Audiobedienung am Lenkrad, Automatische Fahrlichtschaltung / Lichtsensor, Außenspiegel elektr. anklappbar, Außenspiegel elektr. verstell- und heizbar, beide, Außenspiegel mit Abblendautomatik, Außenspiegel Wagenfarbe, Bordcomputer, Bremsassistent, CD-Laufwerk in der Mittelarmlehne, Dachreling verchromt, Einstiegsleisten (verchromt), Elektron. Traktionskontrolle, Fahrassistenz-System: Park-Assistent, Fahrassistenz-System: Überschlag-Schutzsystem (ERM), Fensterheber elektrisch vorn + hinten, Freisprechanlage UConnect (mit Bluetooth-Schnittstelle), Gepäckraumabdeckung / Rollo, Hochleistungs-Bremssystem (Brembo), Innenausstattung: Carbon-Optik, Innenspiegel mit Abblendautomatik, Isofix-Aufnahmen für Kindersitz, Karosserie: 5-türig, Klimaautomatik 2-Zonen, Knieairbag Fahrerseite, Kopf-Airbag-System (Windowbag) vorn + hinten, Kühlergrill verchromt, Lendenwirbelstütze Sitz vorn links, Lendenwirbelstütze Sitz vorn rechts, Lenkrad (Sport/Leder), Lenkrad heizbar, Lenksäule (Lenkrad) elektr. höhen-/längsverstellbar, LM-Felgen, Memoryfunktion - Außenspiegel, Sitz, Modellpflege, Motor 6,4 Ltr. - 344 kW V8, Nebelschlussleuchte, Panoramadach vorn elektrisch, hinten fest, Parkpilotsystem vorn und hinten, Pedale Aluminium, Radstand 2915 mm, Reserverad in Fahrbereifung, Rückfahrkamera, Rücksitz geteilt / klappbar, Schadstoffarm nach Abgasnorm Euro 6, Schalt-/Wählhebelgriff Leder, Seitenairbag, Seitenschutzleisten Chromoptik, Sitz vorn links elektr. verstellbar, Sitz vorn rechts elektr. verstellbar, Sitzbelüftung vorn, Sitzbezug / Polsterung: Nappa / Velours-Leder, Sonnenblenden mit Spiegel (beleuchtet), Sound-System Harman-Kardon, Sport-Fahrwerk mit adaptivem Dämpfersystem (Selec-Trac), Sportsitze, SRT-Design-Paket, Stoßfänger Wagenfarbe, Türgriff außen verchromt, Unterfahrschutz, USB-Anschluss, Verglasung hinten abgedunkelt, Wärmeschutzverglasung (Dämmglas)

Ausstattung:

ABS, Abstandswarner, Alarmanlage, Allradantrieb, Armlehne, Bergaufrassistent, Bordcomputer, CD-Spieler, Dachreling

Österreich Preis:	€ 59.990,-	inkl. MwSt.(20%), inkl. Nova
Export Preis:	€ 34.490,-	exkl. MwSt.(20%), exkl. Nova
EU Preis:	€ 41.388,-	inkl. MwSt.(20%), exkl. Nova