Lease - Car AG Autohandels GmbH
Gnies 216, 8261 Sinabelkirchen
+43 (0) 664 844 30 84
office@gebrauchtwagen-welt.at
www.gebrauchtwagen-welt.at

LEASECAR
gebrauchtwagen-welt.at

Skoda Octavia Combi Elegance "Xenon" Exp â,¬ 7650.-

182.000 km	Diesel	Anzahl Sitze: 5
01/2012	Schaltgetriebe	Schwarz
77 kw	Hubraum: 1598 cm³	

Verbrauch innerorts: 5.7l/100km

Verbrauch außerorts: 3.9 l/100km

Verbrauch kombiniert: 4.5l/100km

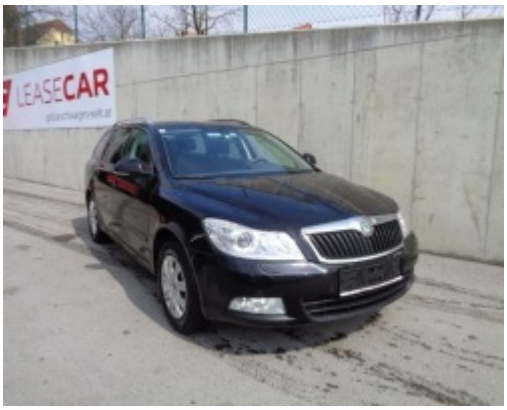

Beschreibung:

EU Preis EURO 9180.-- (exkl. Nova, inkl. 20% Mwst) Österreichpreis EURO 9990.-- (inkl. Nova und 20% Mwst). Kaufpreis ist ein Fixpreis! Export nur mit gültiger UID Nummer! www.lease-car.at Zwischenverkauf vorbehaltlich. Eingabefehler sind ausdrücklich vorbehalten. Hr. Taxa +43 664 8443084 oder Hr. Eferl +43 664 3070703 - - - Sonderausstattung: - Dachreling silber, Einparkhilfe vorn und hinten, Freisprechanlage Telefon mit Bluetooth, Gepäckraum-Abtrennung (Netz), Laderaumboden variabel, , Multimediabuchse (im Handschuhfach), Nichtraucher-Paket, Perleffekt-Lackierung, Seitenscheiben hinten + Heckscheibe abgedunkelt (SunSet) - - Weitere Ausstattung: - Abbiegelicht, Airbag Beifahrerseite abschaltbar, Airbag Fahrer-/Beifahrerseite, Antriebs-Schlupfregelung (ASR), Audiosystem Swing (Radio/CD-Player MP3-fähig), Außenspiegel elektr. verstell- und heizbar, Außenspiegel Wagenfarbe, Bremsassistent, Durchladeeinrichtung (Mittelarmlehne hinten), Fahrassistenz-System: Berganfahr-Assistent (Hill-Holder), Fensterheber elektrisch hinten, Frontscheibe getönt (mit Bandfilter oben), Gurtstraffer, Heckscheibenwischer, Isofix-Aufnahmen für Kindersitz, Karosserie: 5-türig, Klimaanlage Climatronic 2-Zonen, Kopf-Airbag-System, Kopfstützen hinten, Kopfstützen vorn, Lendenwirbelstütze Sitz vorn links, Lendenwirbelstütze Sitz vorn rechts, Lenkrad (Leder - 4-Speichen), Lenksäule (Lenkrad) verstellbar (vertikal / axial), Mittelarmlehne vorn mit Ablagefach klimatisiert (Jumbo-Box), Motor 1,6 Ltr. - 77 kW TDI DPF, Multifunktionsanzeige, Plus-Paket, Reifendruck-Kontrollsystem, Rücksitzbank klappbar 1/3-2/3, Schadstoffarm nach Abgasnorm Euro 5, Schalt-/Wählhebelgriff Leder, Seitenairbag vorn, Seitenschutzleisten, Sicherheitsgurte vorn höhenverstellbar, Sitz vorn links höhenverstellbar, Sitz vorn rechts höhenverstellbar, Sitzbezug / Polsterung: Stoff / Leder Duo, Sitzheizung vorn, Staub- und Pollenfilter mit Aktivkohlefilter, Stoßfänger Wagenfarbe, Türgriffe außen Wagenfarbe, Warnanlage für Sicherheitsgurt, Fahrerseite, Wärmeschutzverglasung getönt - - -

Ausstattung:

ABS, Bluetooth, Bordcomputer, CD-Spieler, Dachreling, Einparkhilfe, Elektr. Fensterheber, Elektr. Seitenspiegel, Elektr. Wegfahrsperre, ESP, Freisprecheinrichtung, Isofix (Kindersitzbefestigung), Kurvenlicht, Metallic, Multifunktionslenkrad, Nebelscheinwerfer, Partikelfilter, Servolenkung, Sitzheizung, Tempomat, Tuner/Radio, Xenonscheinwerfer, Zentralverriegelung

Österreich Preis:	€ 9.990,-	inkl. MwSt.(20%), inkl. Nova
Export Preis:	€ 7.650,-	exkl. MwSt.(20%), exkl. Nova
EU Preis:	€ 9.180,-	inkl. MwSt.(20%), exkl. Nova